

Sökkulskaut - Heimtaugar 1:100

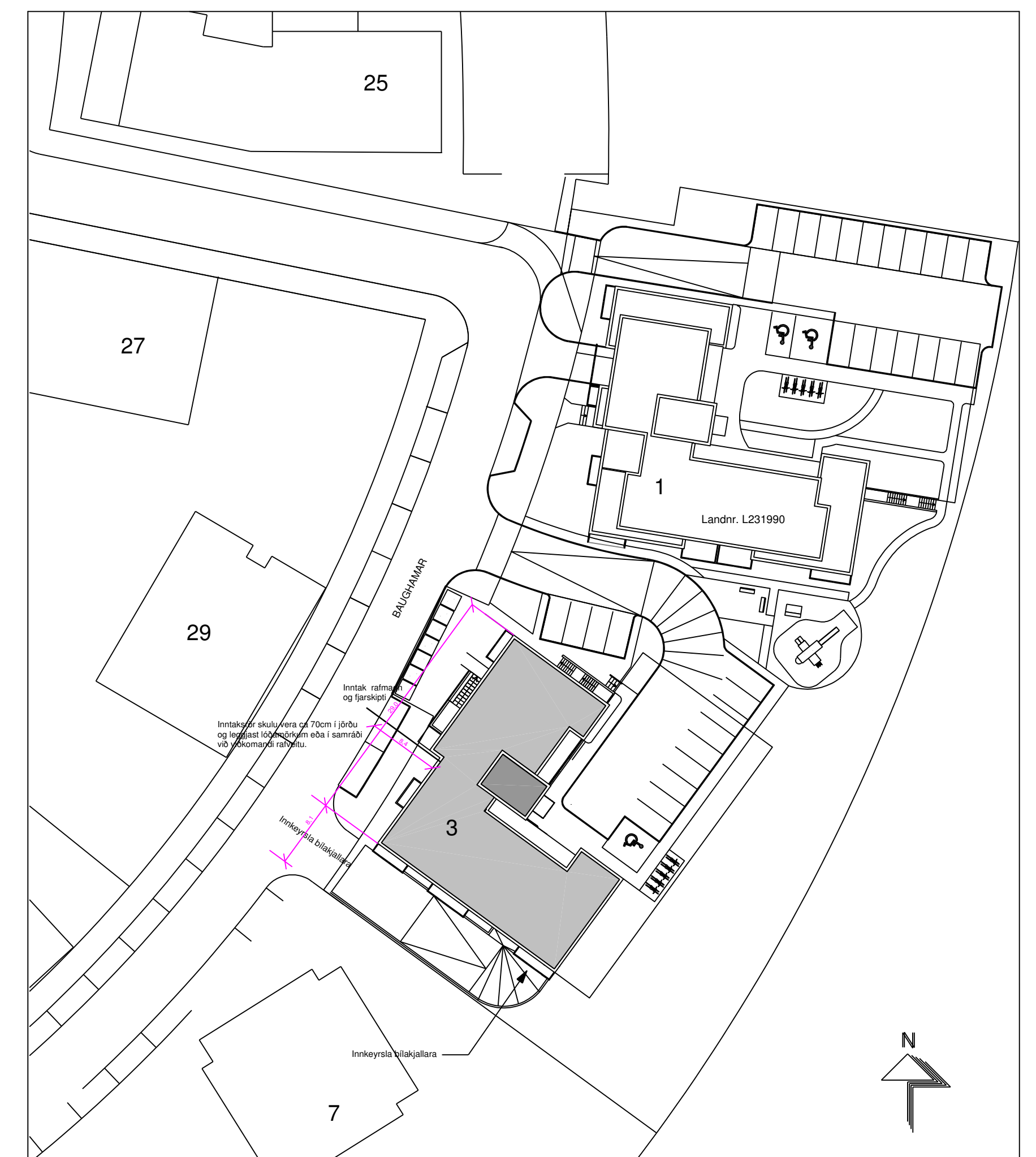

Afstöðumynd 1:500

Sturla Snorrason rafvt. Syðri-Hamrar 1 851 Hella S.6909060	Baughamrar 3 Hafnarfirði
H og T St.Sn./Bj.Hi Kt. 270140-4409	Rafloðn
Dags. nóv 2022 stullisnorra@gmail.com	Sökkulskaut-Heimtaugar-Afstöðum.
Mál: 1:100 1:500 Fullnaðarteikning	
Blað 1 af 9	
Bláðstærð A1	Verk 11-22-64

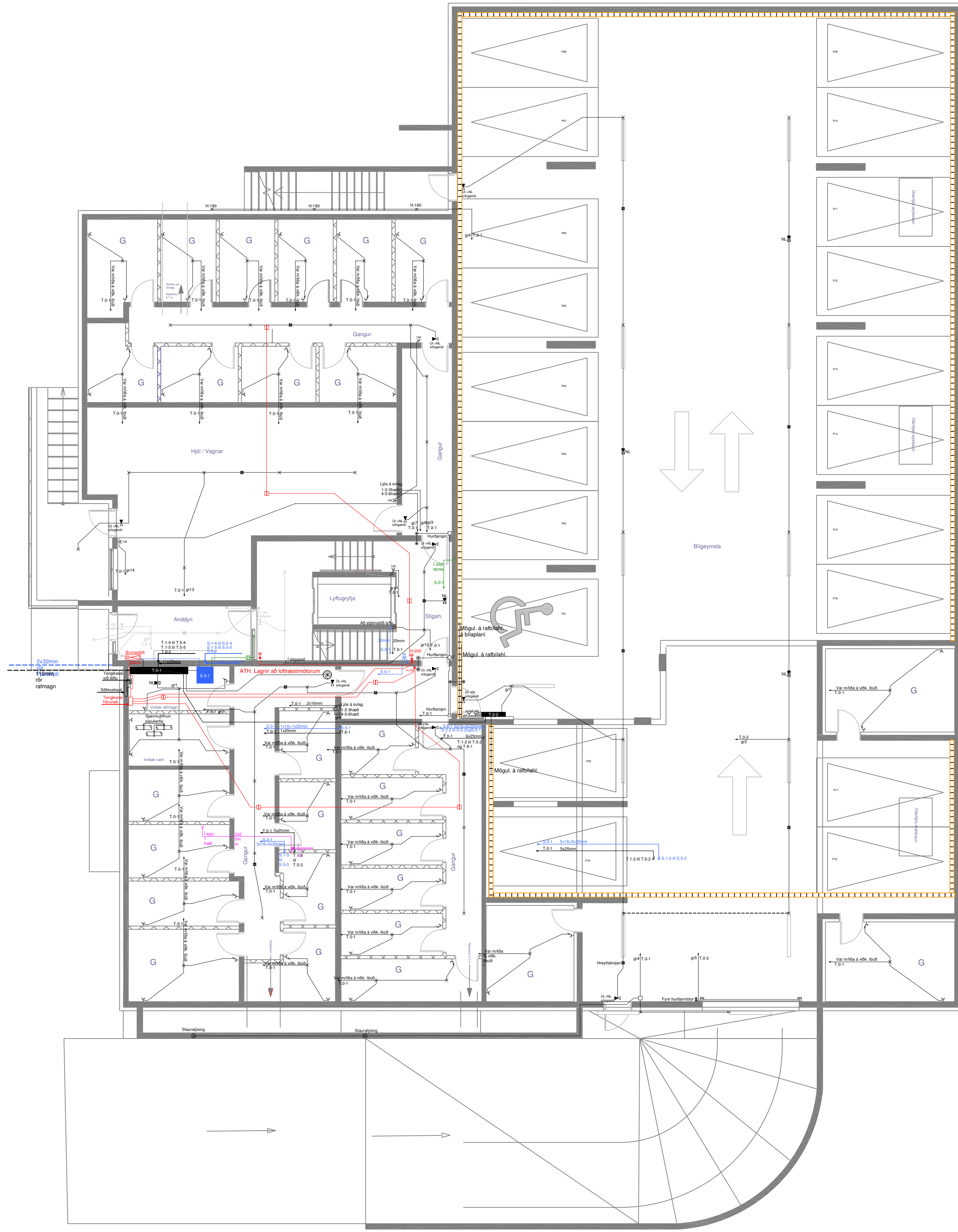

- X Loftljós
- X Veggljós
- Rofi
- Samrofi
- Krossrofi
- Þrygðrofi til fyrir dimma í loftu
- T Tengill
- Fjarskipti (sími-tólva-loftnet)
- Ledljós
- Hlástíllir
- Njalla
- Jarðbinding
- Rör upp
- Rör niður
- Háttaráðs
- Dyrasími innvið
- Dyrasími útsvið
- Rafm.tafla
- Smáspennut.
- Dljos
- afkönd
- Neyðarfjós
- Brunastöð
- Rafmagnsgjafi
- Hæðstöð
- Bjalla

**Almennar skýringar**

Allar almennar rafagnir séu 16mm plastpípur í dregnar 3x1.5q vír. Málstraumur rafþunabár sé 10A. Smáspennulagnir almennt þ.e. dyrasímar og þjófakerti skulu lagðar með 16mm plastpípum. Eðlagnir ( sími, loftnet, tólvaugagnir og brunak. ) skulu lagðar með 20mm plastpípum.

Gefin hæðarmál eru í sm frá fullfrágengnu göfvi í miðja dós og frá miðri dós í miðja dós. Öli tákni eru táknræn og ber að samræma lagnir að tækjum eftir aðstæðum á staðnum og eftir sérteikningum.

Hæð tengidósa fyrir mög. á ratbilahl. eru 150

Hæð veggjösa er 180 sm. Hæð rofa í geymslur og hjólag. er 110 sm

Lögn brunakerfis skal lagt í samráði við viðkomandi öryggismiðst.

Útljós skulu vera á sólrí

F-L = Sími-tólva-loftnet  
D= dyrasími

OFANGREINT GILDIR NEMA ANNARS SÉ GETIÐ Í UPPDRÆTTI.

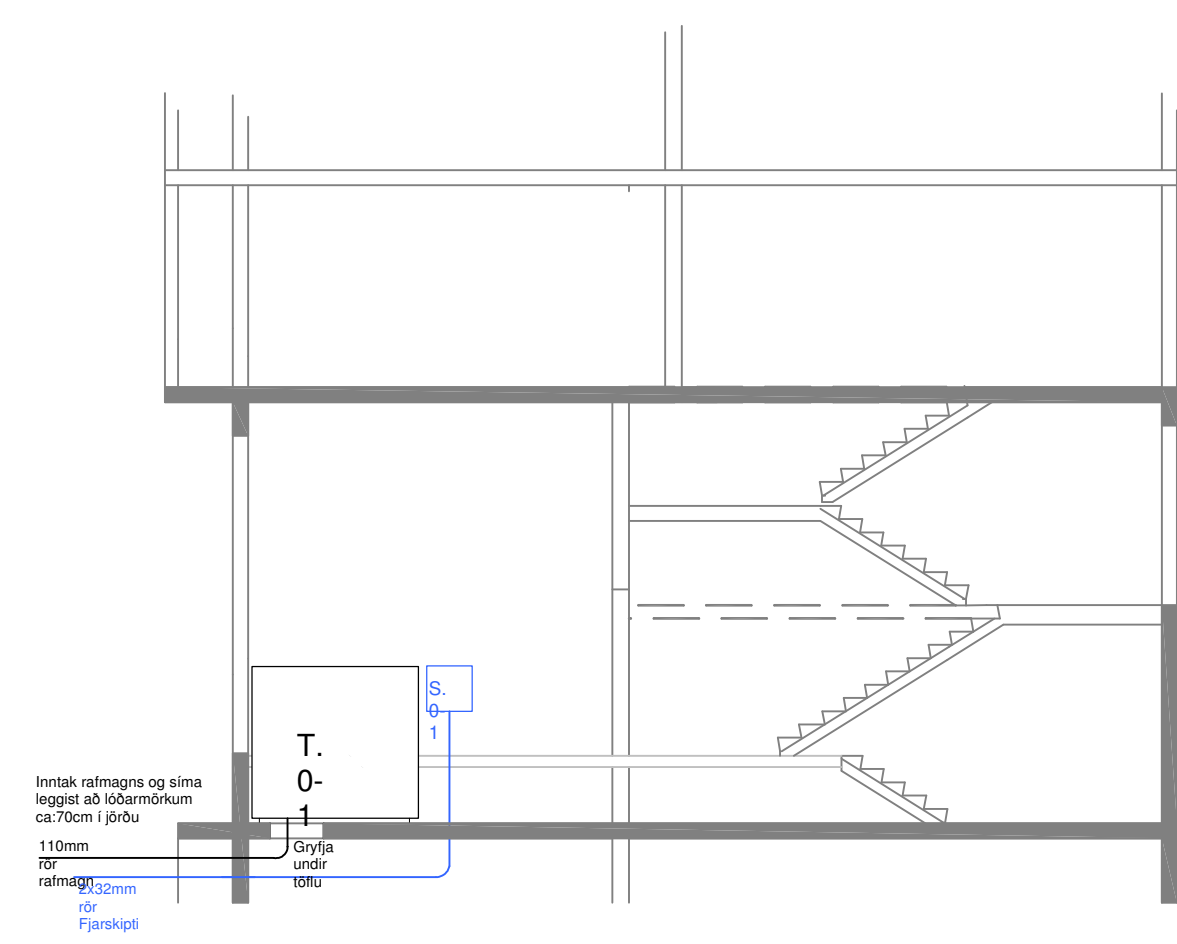



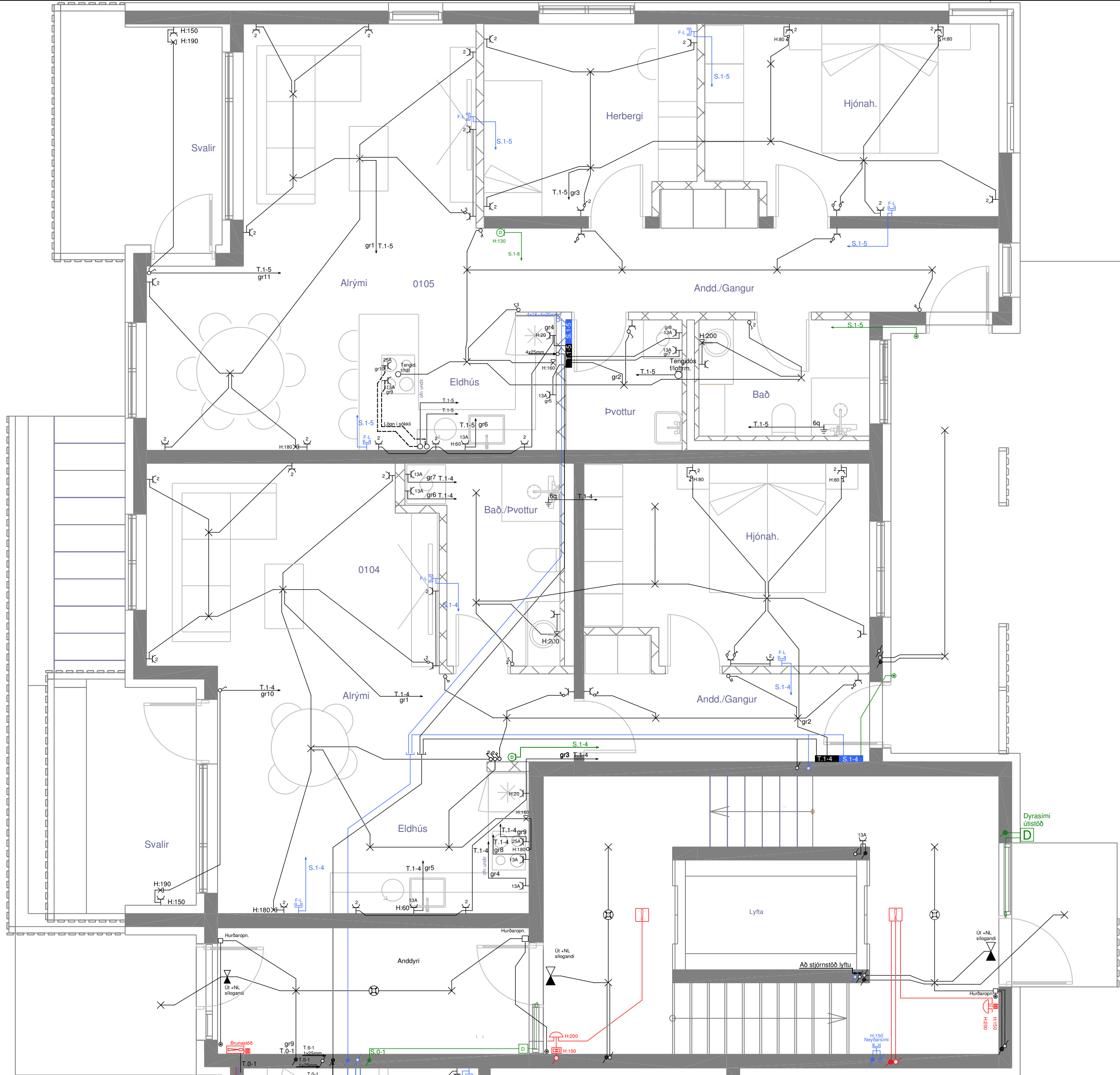

- ✕ Loftjós
- ✕ Veggjós
- Rok
- Samrofi
- Krossrofi
- Þryggtrofi td. fyrir dimma í tölu
- Tengili
- Fjaraskipti(sími-tólva-loftnet)
- Ledjós
- Hitastafir
- Bjalla
- Jarðbinding
- Rör upp
- Rör niður
- Hítalaradís
- Dyrasími innitöl
- Dyrasími útstöð
- Rafm.tafla
- Smáspennut.
- Útjós stölgjard
- Neyðarjós
- Brunastöð
- Reykskýpani
- Handboði
- Bjalla

**Almennar skýringar**







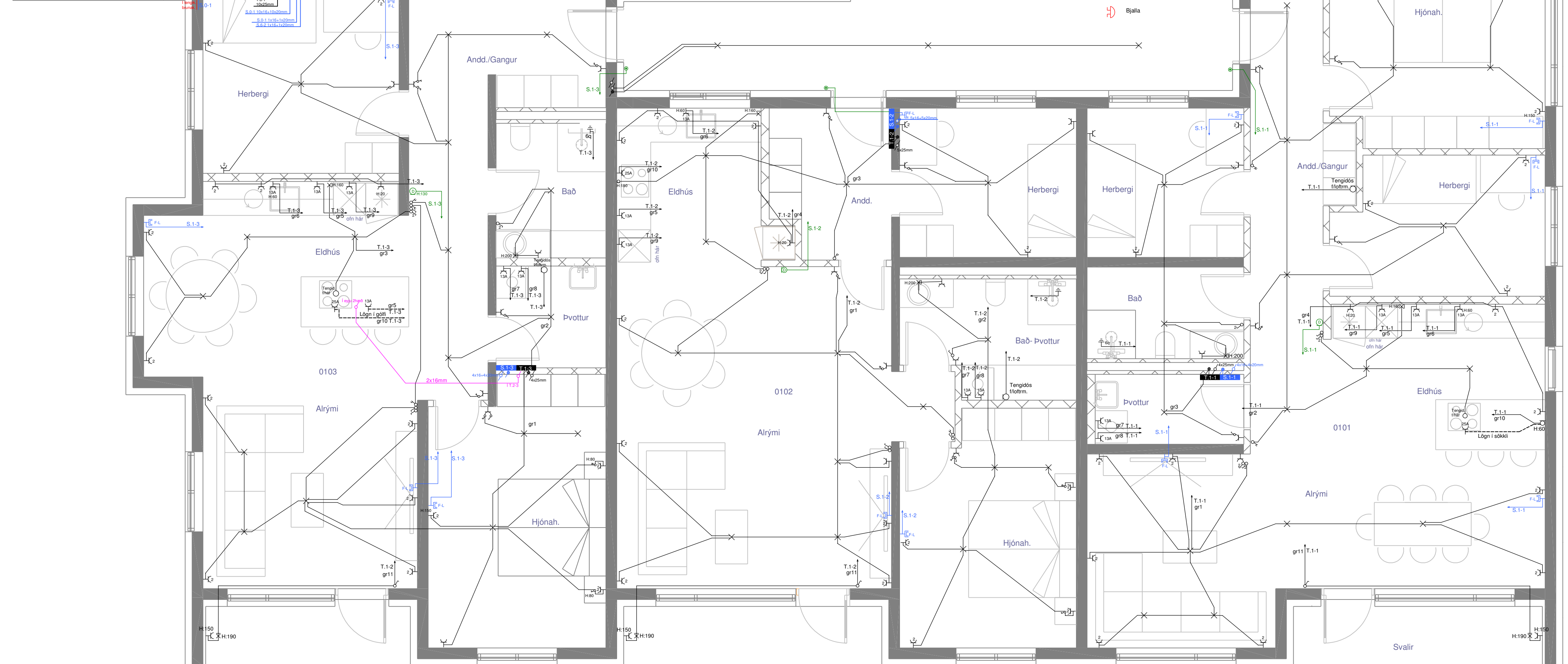

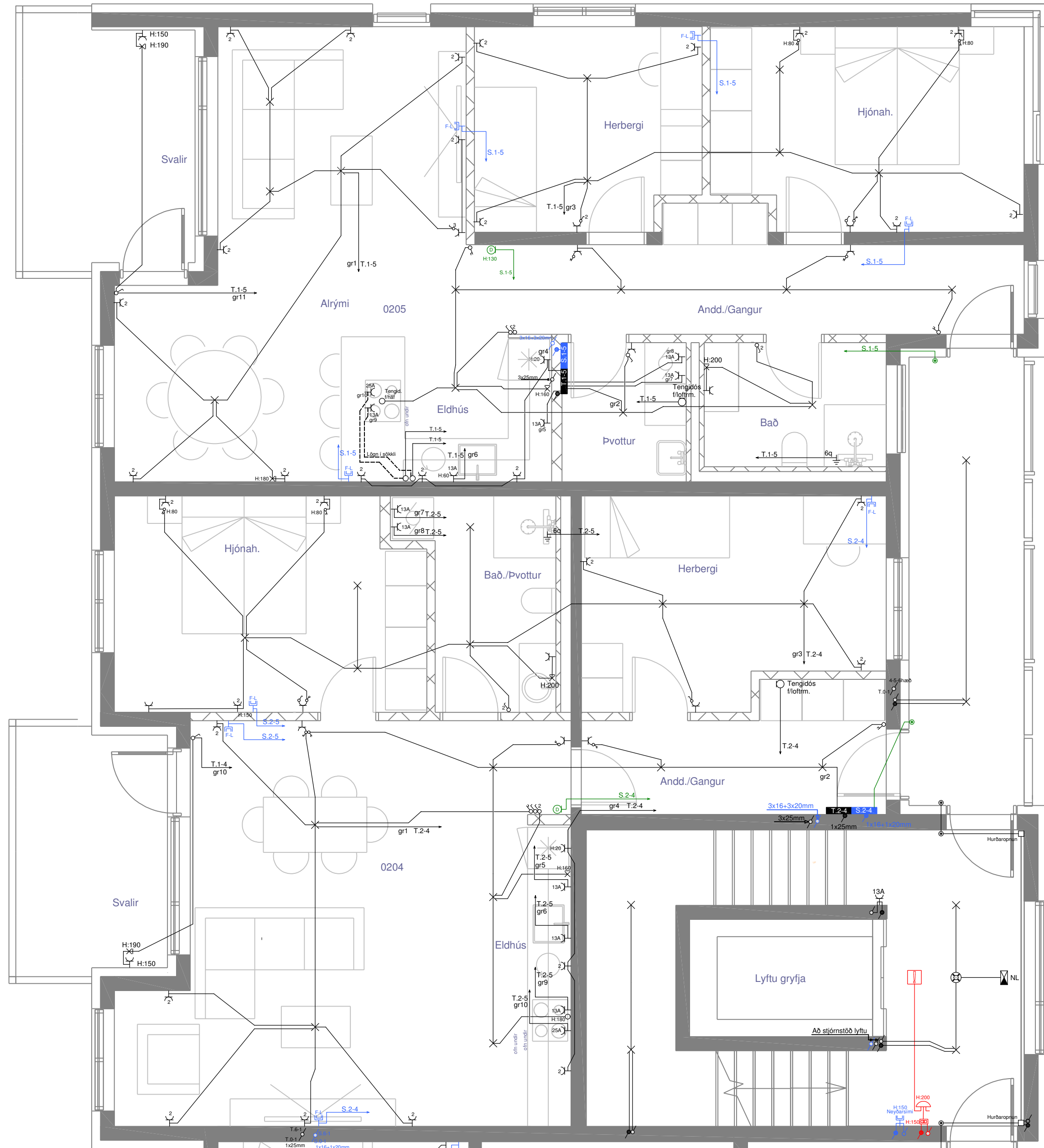















Allar almennar rafagnir séu 16mm plastpípur í dregnar 3x1,5q vír.  
Málstraumur rafbúnaðar sé 10A  
Smáspennulagnir almennt þ.e. dyrasímar og þjófakerfi skulu lagðar með 16mm plastpípu.  
Boðlagnir ( sími, loftnet, tölvulagnir og brunak. ) skulu lagðar með 20mm plastpípu.  
Gefin hæðarmál eru í sm frá fullfráengnu gólf í miðja dós og frá miðri dós í miðja dós.  
Öll tákni eru táknað og ber að samræma lagnir að tækjum eftir aðstæðum á staðnum og eftir sérteikningum.  
Hæð tengla bitakjallara eru 130sm.  
Hæð tengidósa fyrir mögul. á rafbilahl. eru 150  
Hæð veggjiosa er 180 sm.  
Hæð rota í geymslum og hjólag. er 110 sm  
**Lögn brunakerfis skal lagt í samráði við viðkomandi öryggismöst.**  
Úthljós skulu vera á sólu  
F-L = Sími-tólva-loftnet  
D = dyrasími

OFANGREINT GILDIR NEMA ANNARS SÉ GETIÐ Í UPPDRÆTTI.

Við nákvæma staðsetningu dósa skal farið eftir smíða- og innréttingateikningum, og staðsetningu tækja í eldhúsi





-  Loftþús
-  Veggþús
-  Rot
-  Samrofi
-  Krossrofi
-  Þvístrofi td. fyrir drömma í öflu
-  Tengill
-  Fjarþvástrofi (símí-tölvu-loftnet)
-  Ledþús
-  Hissatill
-  Bjalla
-  Jarðbinding
-  Rör upp
-  Rör niður
-  Hátalaradós
-  Dyrasímí innbóli
-  Dyrasímí útséð
-  Ráfm.lafla
-  Símspennut.
-  Öflgöf skilgönd
-  Neyðarþús
-  Brunastöð
-  Reykaskynjari
-  Handbóli
-  Bjalla

**Almennar skýringar**

Allar almennar rafagnir séu 16mm plastþvástrofi ídregnar 3x1.5q vír.  
Málstraumur rafbönaðar sé 10A.  
Smáspennulagnir almennt þ.e. dyrasímur og þjófakerrir skulu lagðar með 16mm plastþvástrofi.  
Böðlagnir (símí, loftnet, tölvulagnir og brunak.) skulu lagðar með 20mm plastþvástrofi.

Gefin hæðarmál eru í sm frá fullfráegngu göffi í miðja dós og frá miðri dós í miðja dós.  
Öll tákni eru táknað og ber að samræma lagnir að tækjum eftir aðstæðum á staðnum og eftir sérteikningum.

Hæð tengla bilakjallara eru 130sm.  
Hæð tengidósa fyrir mög. á rafbilahl. eru 150

Hæð veggjösa er 180 sm.  
Hæð rofa í geymslum og hjólag. er 110 sm

**Lögn brunakerfis skal lagt í samráði við viðkomandi öryggismíb.**

Útlitj skulu vera á sólini

F-L = Sími-tölvu-loftnet  
D= dyrasímí

OFANGREINT GILDIR NEMA ANNARS SÉ GETIÐ Í UPÐRÆTTI.

Við nákvæma staðsetningu dósa skal farið eftir smíða- og innréttingateikningum, og staðsetningu tækja í eldhúsi

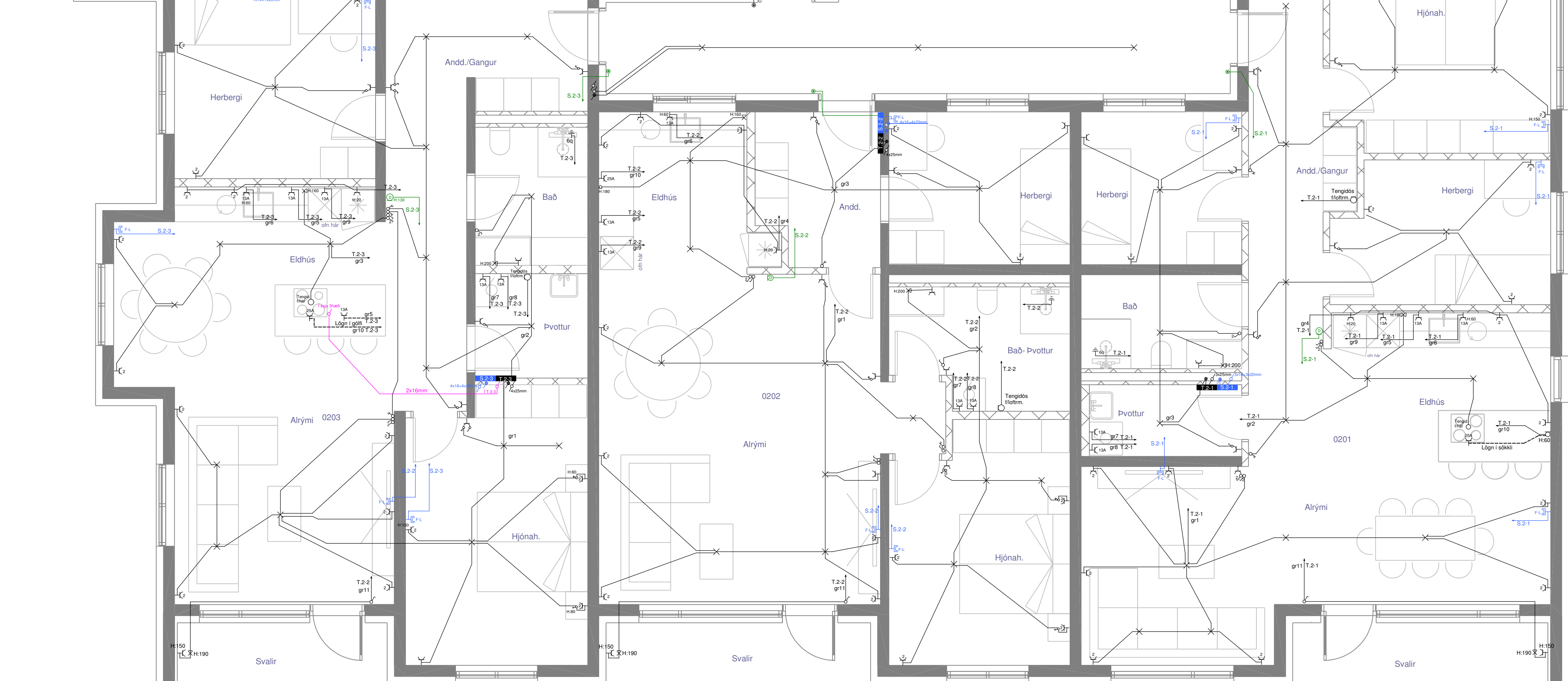



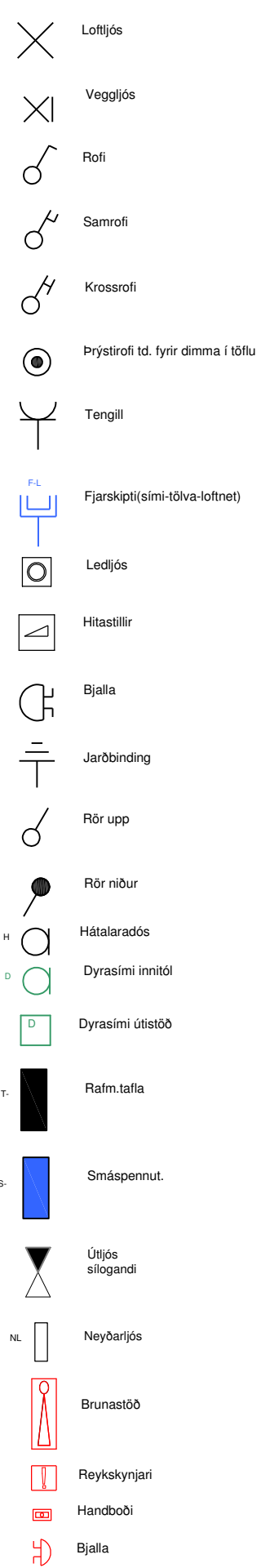
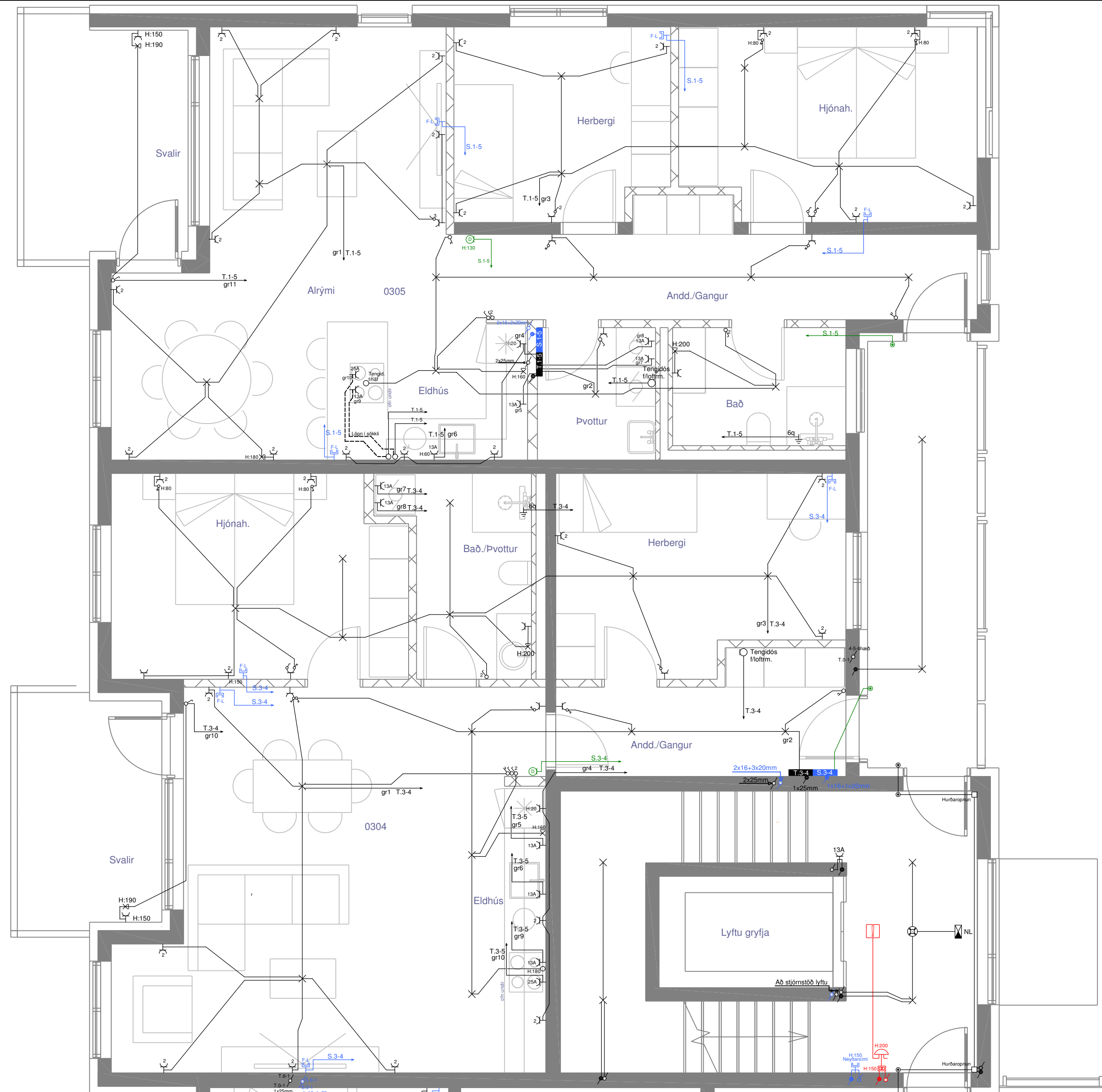

**Almennar skýringar**

Allar almennar rafagnir séu 16mm plastpípur ídregnar 3x1,5q vír.  
Málstraumur rafbúnabár sé 10A  
Smáspennulagnir almennt þ.e. dyrasímar og þjófakærli skulu lagðar með 16mm plastpípum.  
Boðlagnir ( sími, loftnet , tölvulagnir og brunak. ) skulu lagðar með 20mm plastpípum.  
Gefin hæðarmál eru í sm frá fullfráengnu gólfi í miðja dós og frá miðri dós í miðja dós.  
Öll tákni eru táknað og ber að samræma lagnir að tækjum eftir aðstæðum á staðnum og eftir sérteikningum.  
Hæð tengla blakjallara eru 130sm.  
Hæð tenglidósa fyrir mögul. á rafbilahl. eru 150  
Hæð veggjósna er 180 sm.  
Hæð rólanna í geymslum og hjólag. er 110 sm  
**Lögn brunakerfis skal lagt í samráði við viðkomandi öryggismást.**  
Útljós skulu vera á sólu  
F-L = Sími-töva-loftnet  
D = dyrasími

OFANGREINT GILDIR NEMA ANNARS SÉ GETID Í UPPDRÆTTI.

Við nákvæma staðsetningu dósa skal farið eftir smíða- og innréttingateikningum, og staðsetningu tækja í eldhúsi

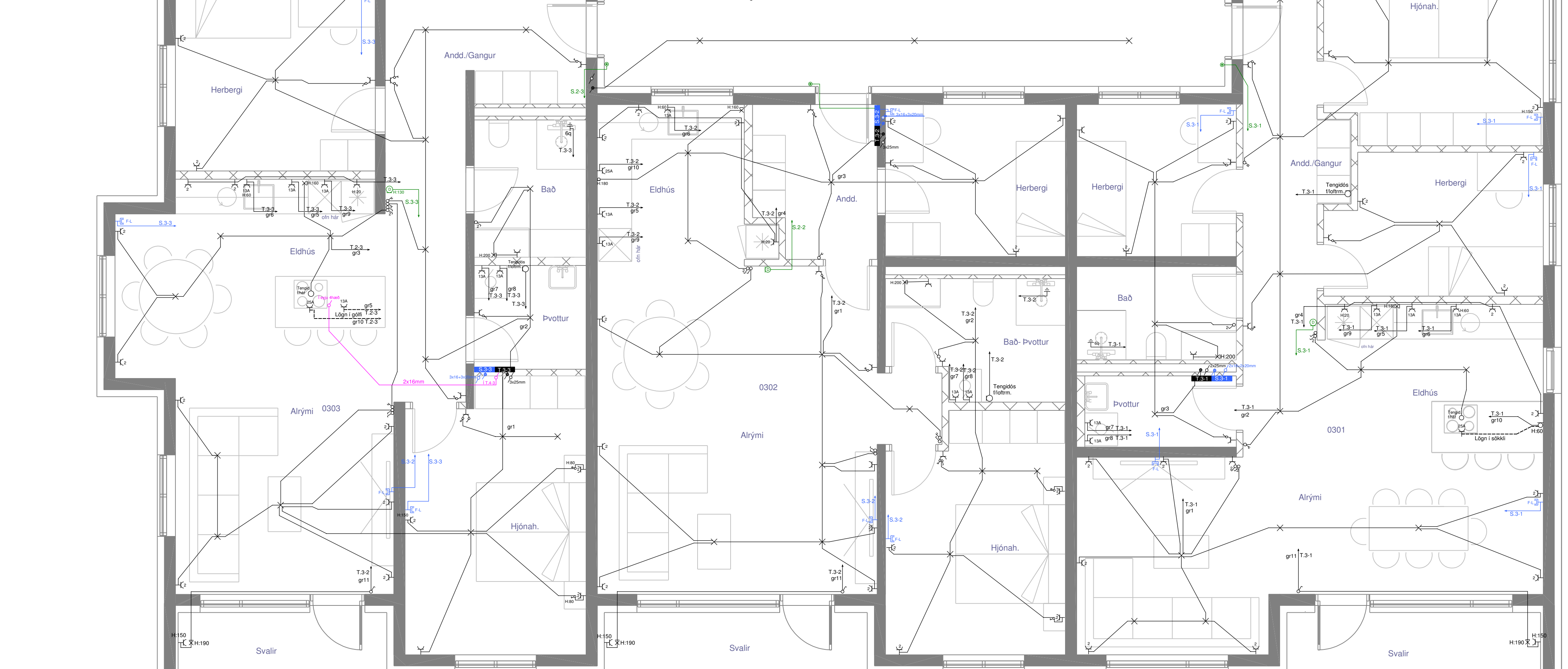

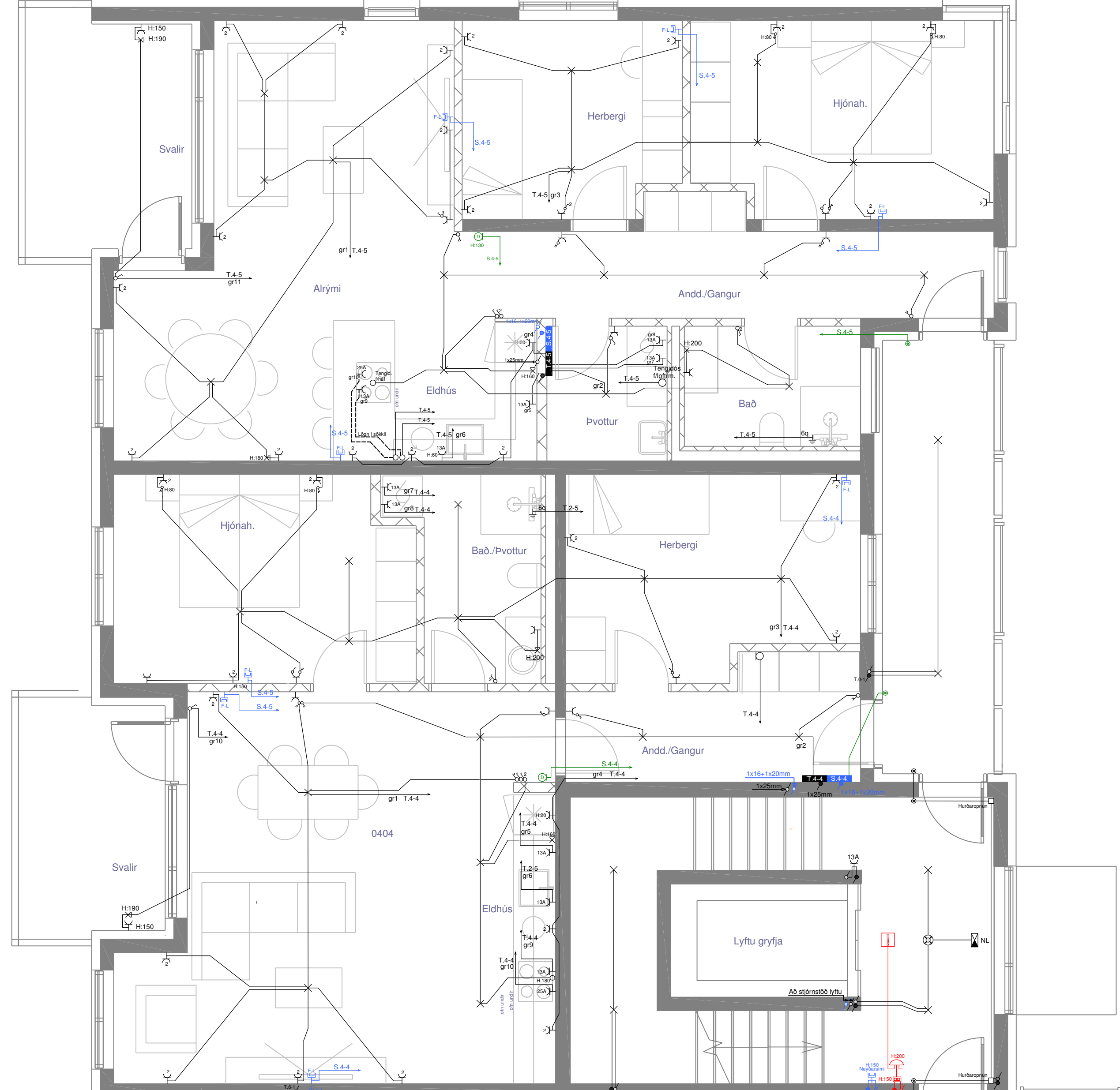

- Loftljós
- Veggfós
- Rofi
- Samrofi
- Krossrofi
- Þrýstirofi td. fyrir dimma í loftu
- Tengill
- Fjaraskjálpi (sími-tölvu- loftnet)
- Loftljós
- Hústak
- Bjalla
- Jarðbinding
- Rör upp
- Rör niður
- Háskalaráðs
- Dyrasími innvið
- Dyrasími útsvið
- Rafm. tafla
- Smáspennut.
- Útljós skilgagns
- Neyherljós
- Brunastöð
- Reykskiptjar
- Handboði
- Bjalla

**Almennar skýringar**

Allar almennar rafhlagnir séu 16mm plastpípur ídregnar 3x1.5q vir.  
Málstraumur rafþúnaðar sé 10A  
Smáspennuálggir almennt þ.e. dýrasímar og þjófakerti skulu lagðar með 16mm plastpípum.  
Boðlagirnir ( sími, loftnet , tölvuálggir og brunak. ) skulu lagðar með 20mm plastpípum.

Gefin hæðarmál eru í sm frá fullfráengnu gólfu í miðja dós og frá miðri dós í miðja dós.  
Öil tákni eru táknað og ber að samræma lagirnir að tækjum eftir aðstæðum á staðnum og eftir sérteikningum.

Hæð tengla bilakjallara eru 130sm.  
Hæð tengidösa fyrir mögul. á ratbilahl. eru 150

Hæð veggjösa er 180 sm.  
Hæð rofa í geymslum og hjólag, er 110 sm

Lögn brunakerfis skal lagt í samráði við viðkomandi öryggismiðst.

Útljós skulu vera á sólu

F-L = Sími-tölvu-loftnet  
D= dýrasími

OFANGREINT GILDIR NEMA ANNARS SÉ GETID Í UPPDRÆTTI.

Við nákvæma staðsetningu dösa skal farið eftir smíða- og innréttingateikningum, og staðsetningu tækja í eldhúsi

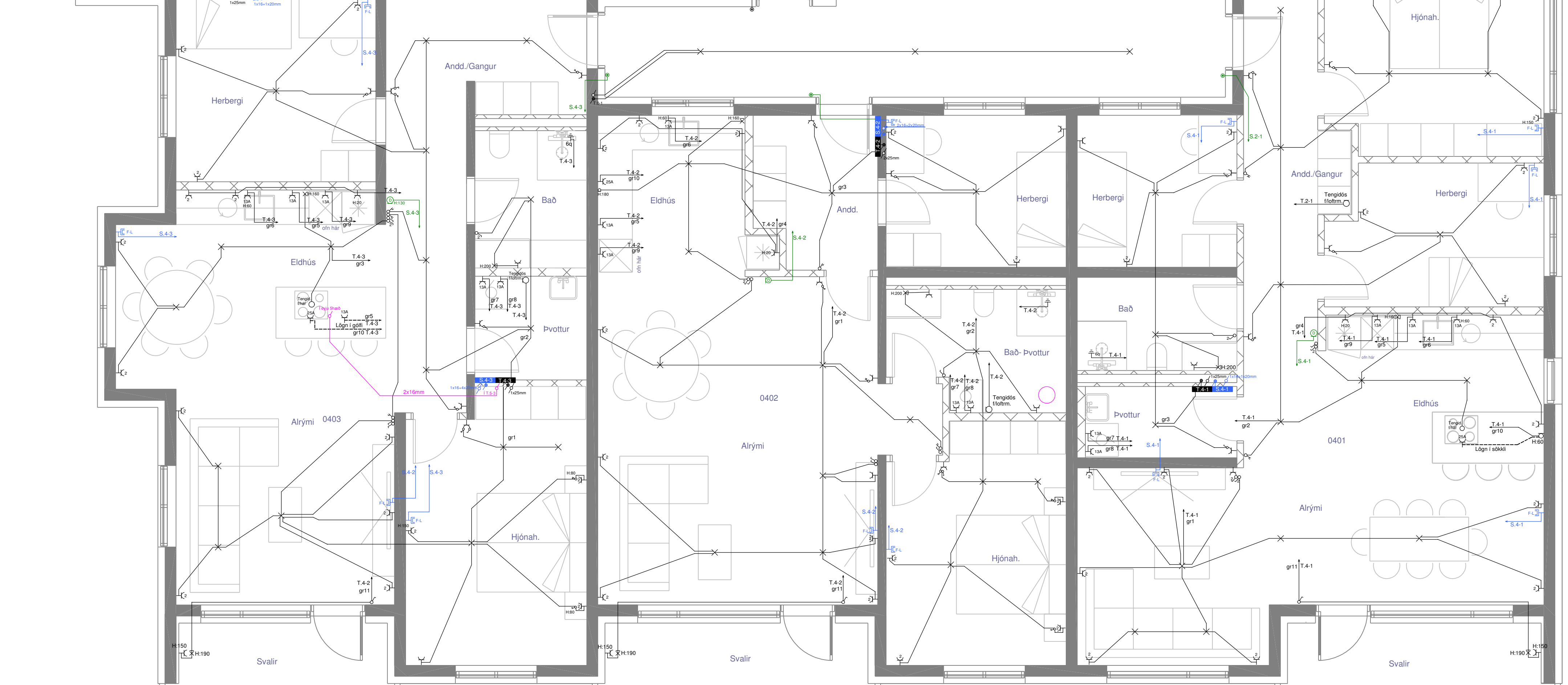



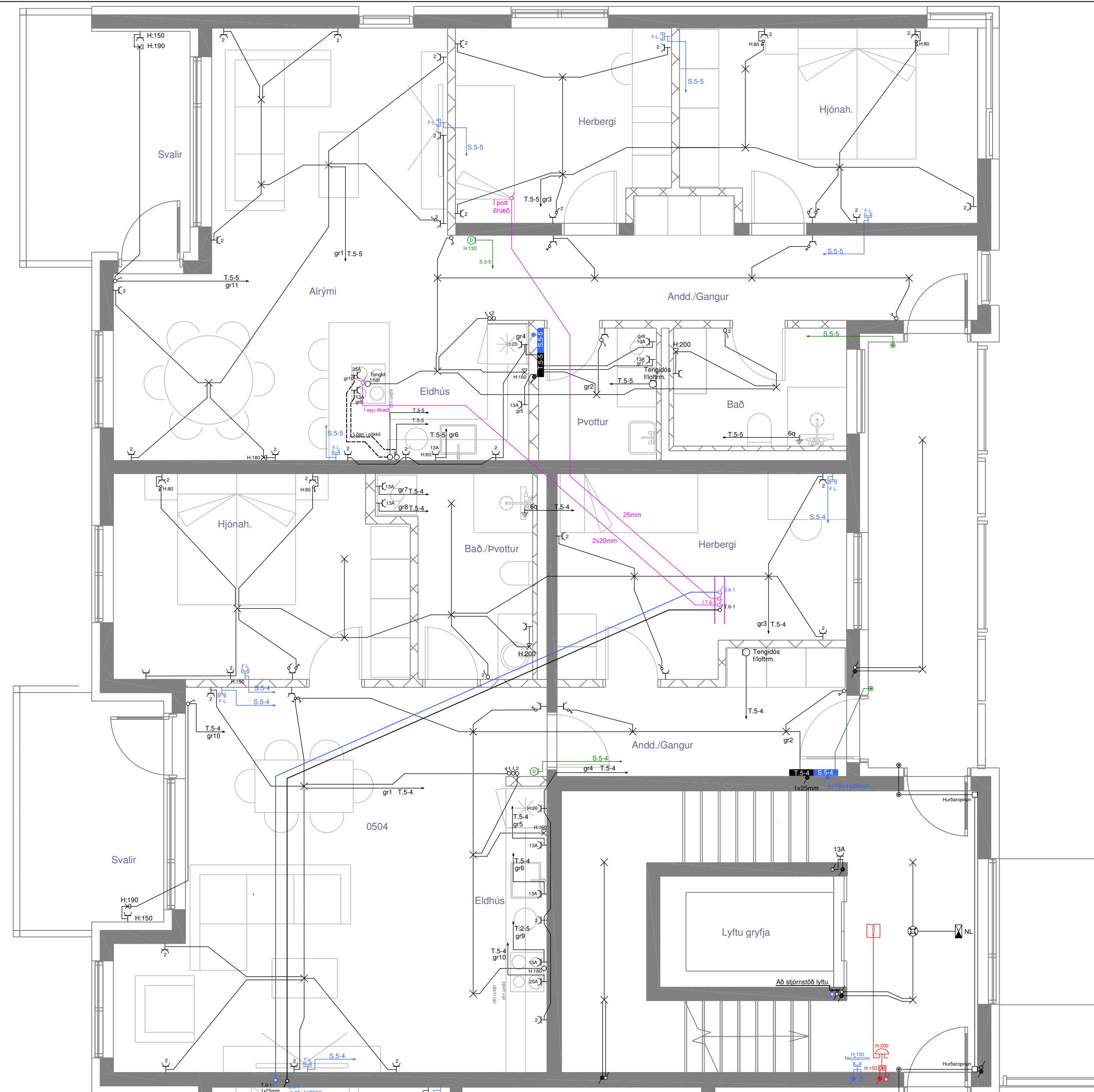

- ✕ Loftljós
- ✕ Veggljós
- Rofi
- Samrofi
- Krossrofi
- Þryðstrofi td. fyrir dimma í loftu
- Tengill
- Fjarstjóptími-tíva-íofnet
- Ledljós
- Húastíllir
- Bjalla
- Jarðbönding
- Rör upp
- Rör niður
- Háttalaradós
- Dyrasími innlot
- Dyrasími útséð
- Rafmálfa
- Smáspennut.
- Útljós slóðandi
- Nýberljós
- Brunastöð
- Reykaskynjar
- Handböti
- Bjalla

**Almennar skýringar**

Allar almennar rafagnir séu 16mm plastpípur ídregnar 3x1,5q vir.  
Málstraumur rafbúnaðar sé 10A  
Smáspennulagnir almennt þ.e. dýrasímar og blófakerfi skulu lagðar með 16mm plastpípum.  
Bólagnir ( sími, loftnet, tólvagnir og brunuk.) skulu lagðar með 20mm plastpípum.

Gefin hæðarmál eru í sm frá fullfrágengnu gólf í miðja dós og frá miðri dós í miðja dós.  
Öll tákni eru táknað og ber að samræma lagnir að tækjum eftir aðstæðum á staðnum og eftir sérteikningum.

Hæð tengla bilakjallara eru 130sm.  
Hæð tengidósa fyrir mögul. á ratbilahl. eru 150

Hæð veggjósna er 180 sm.  
Hæð rofa í geymslum og hjólag, er 110 sm

Lögn brunakerfis skal lagt í samráði við vöðkandi öryggismiðst.

Útljós skulu vera á sólu

F-L = Sími-tíva-íofnet

D= dýrasími

OFANGREINT GILDIR NEMA ANNARS SÉ GETIÐ Í UPPDRÆTTI.

Við nákvæma staðsetningu dósa skal farið eftir smíða- og innréttingateikningum, og staðsetningu tækja í eldhúsi

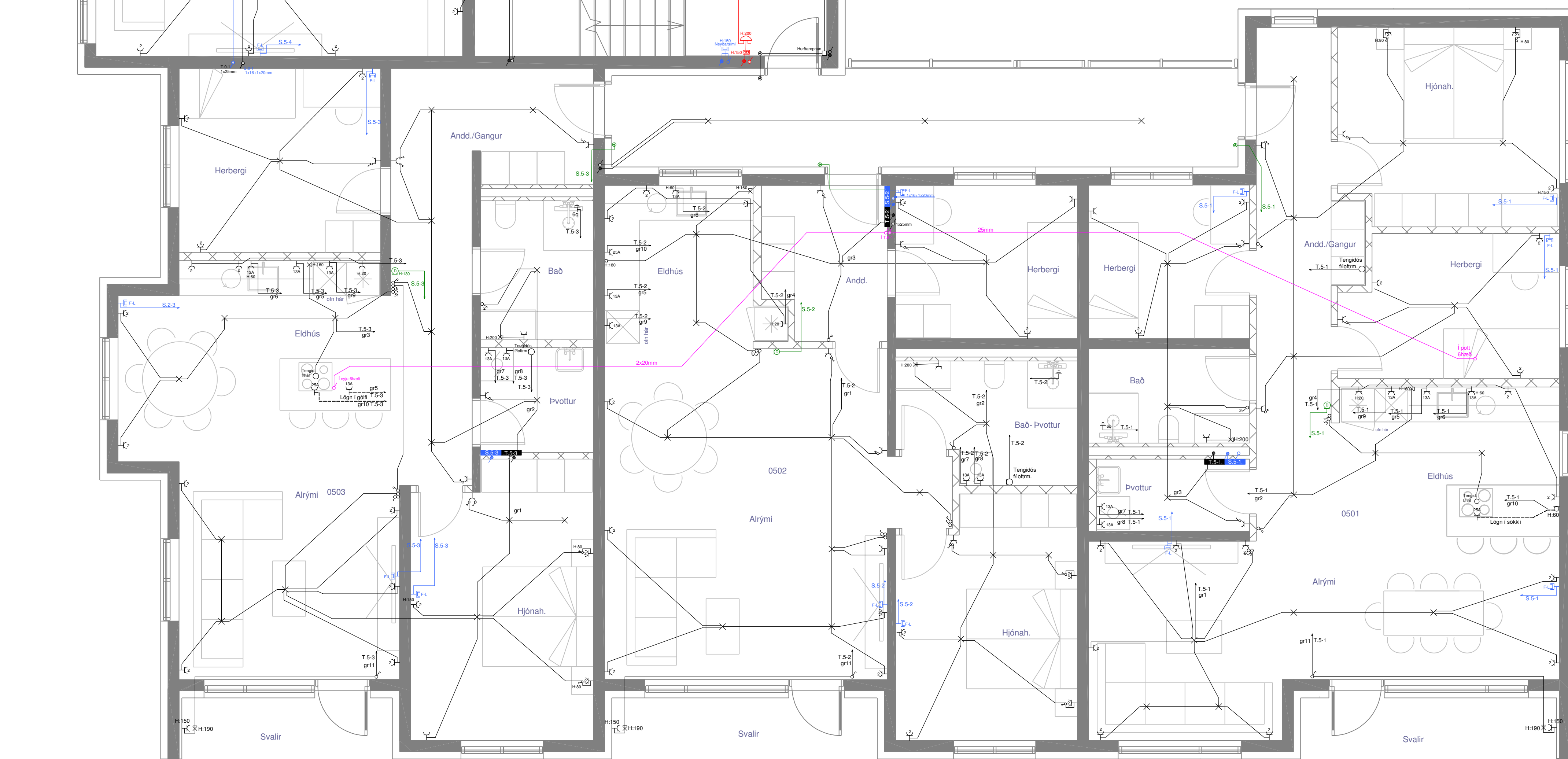



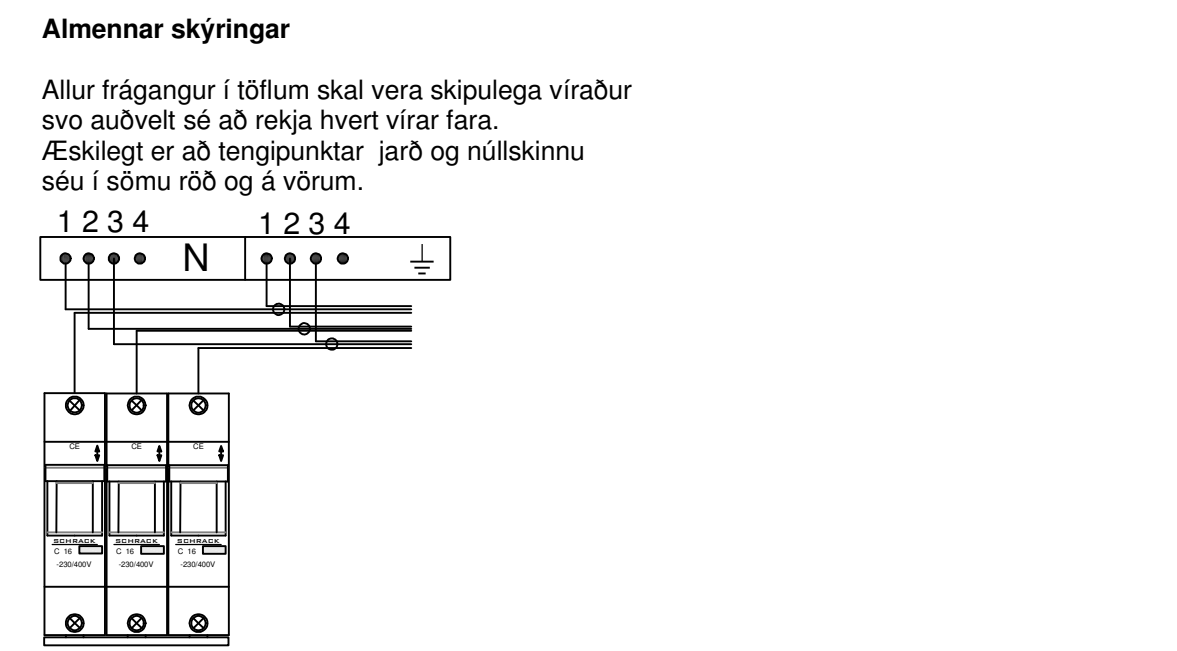
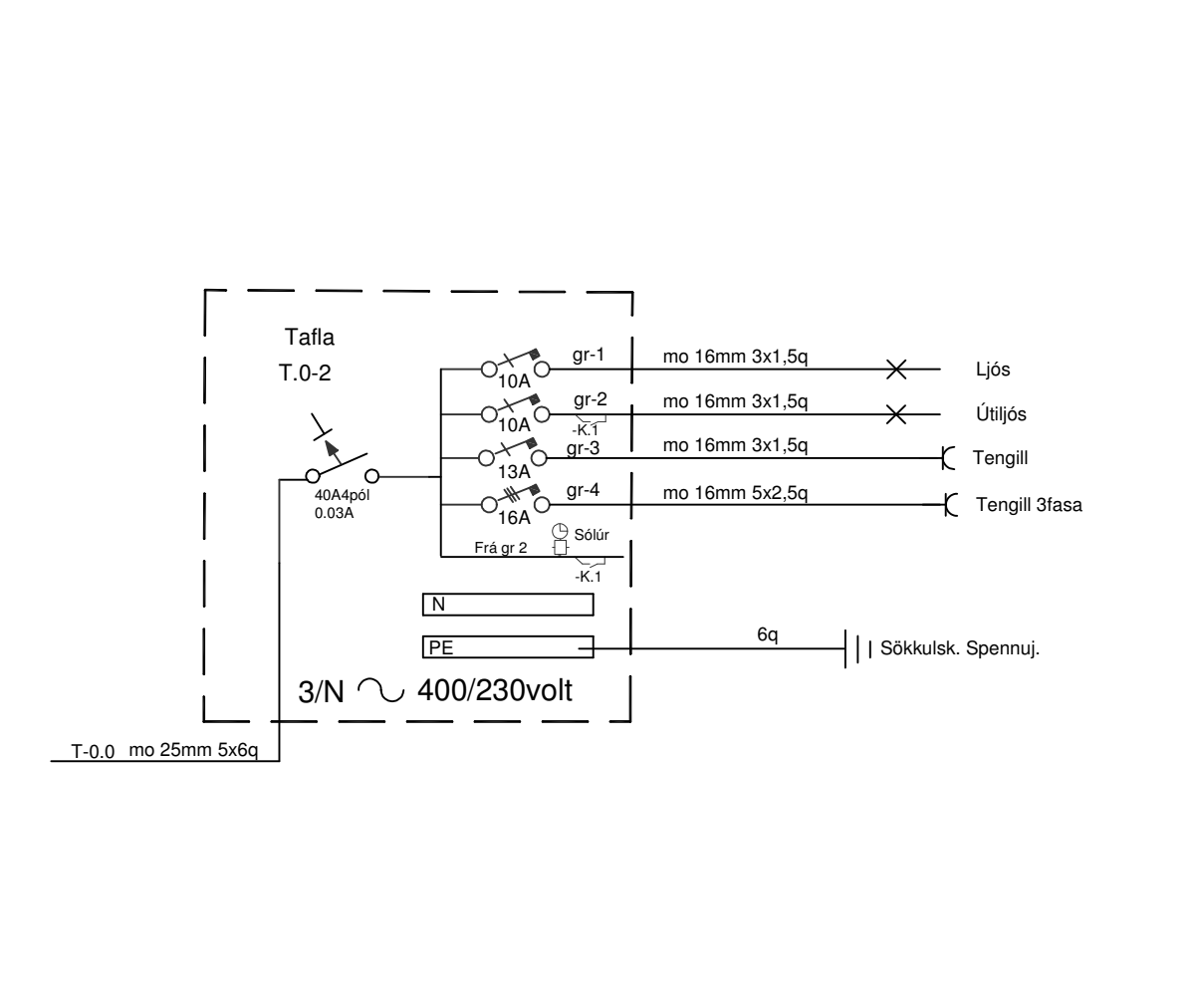
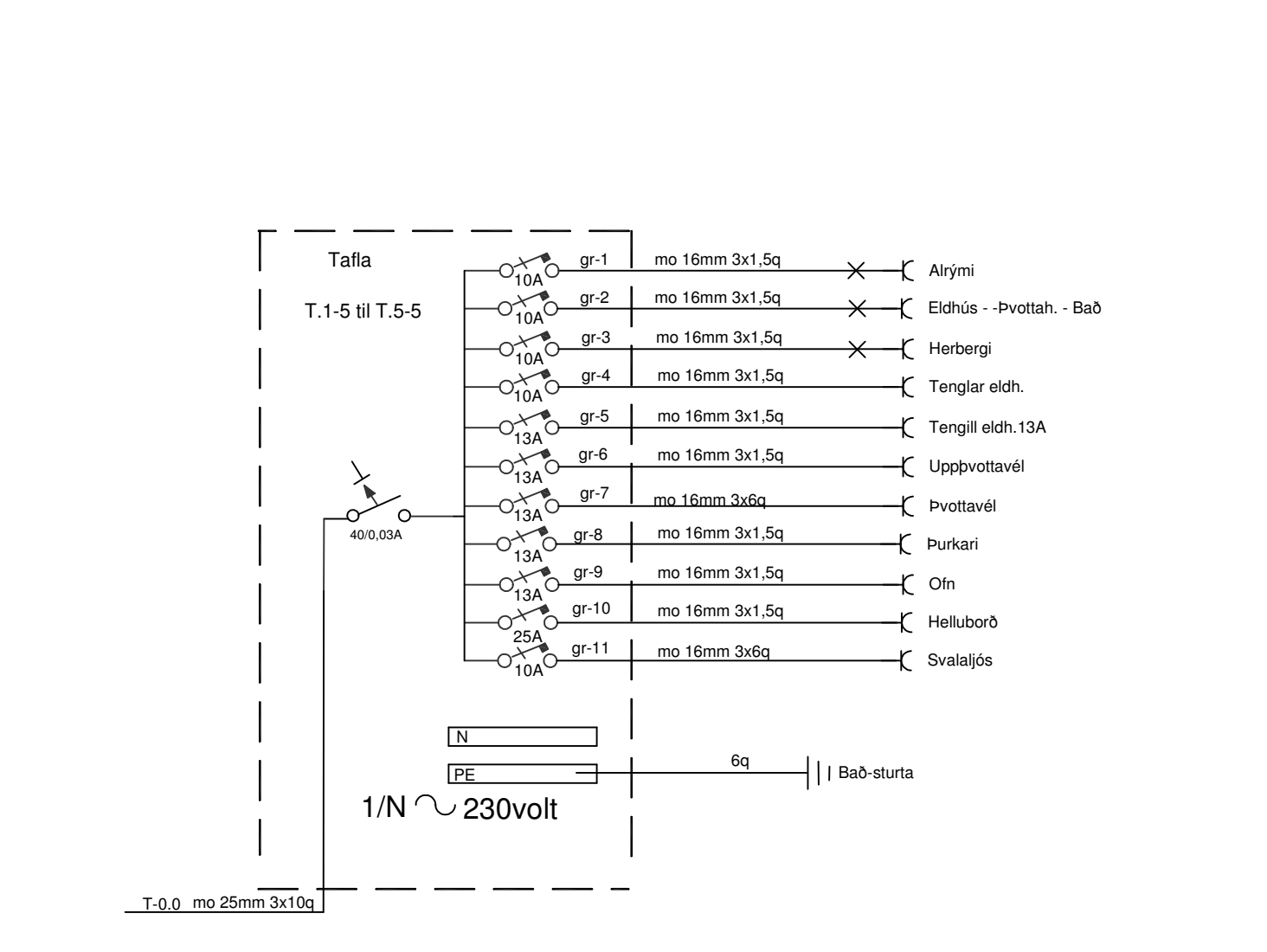
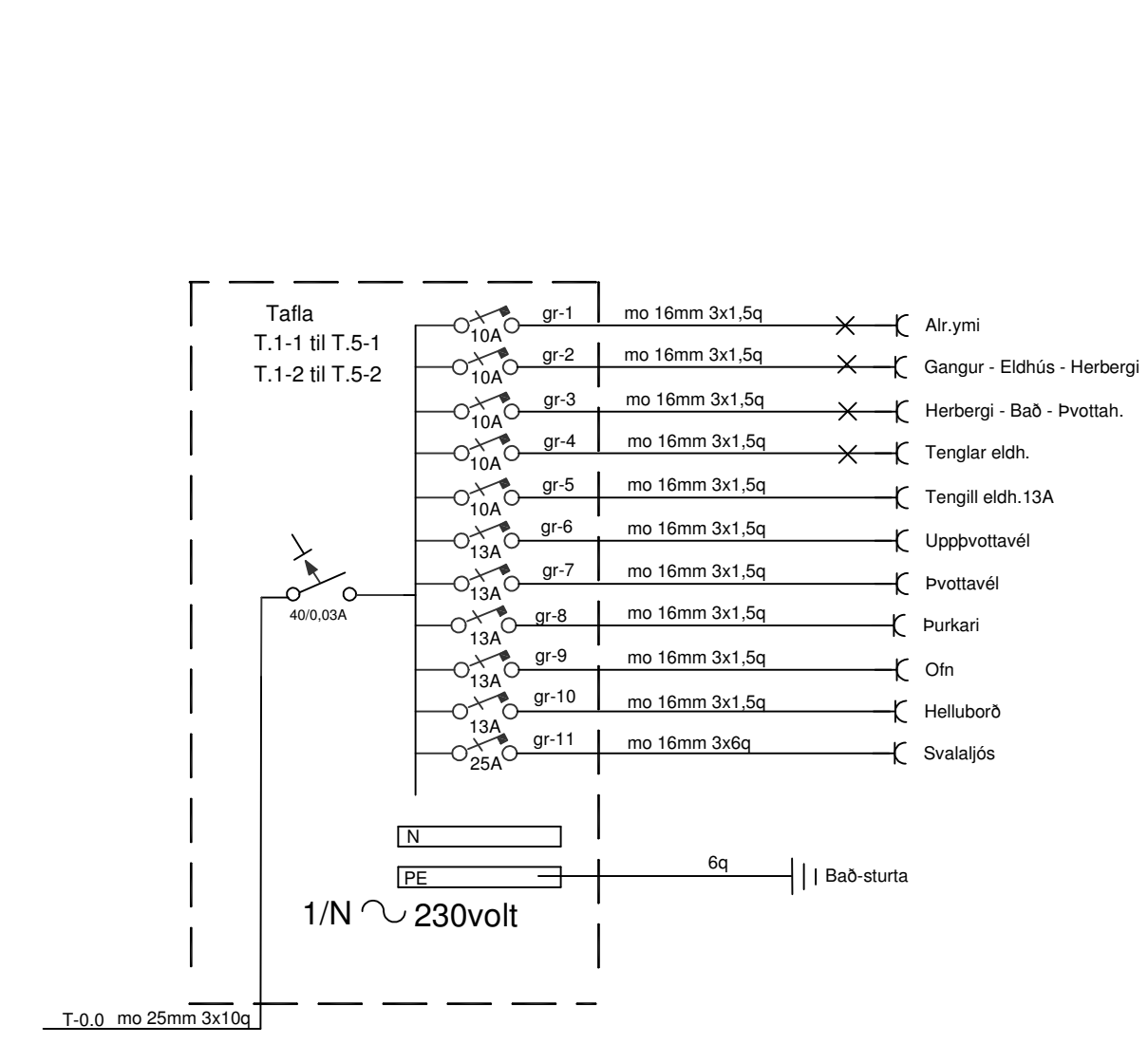
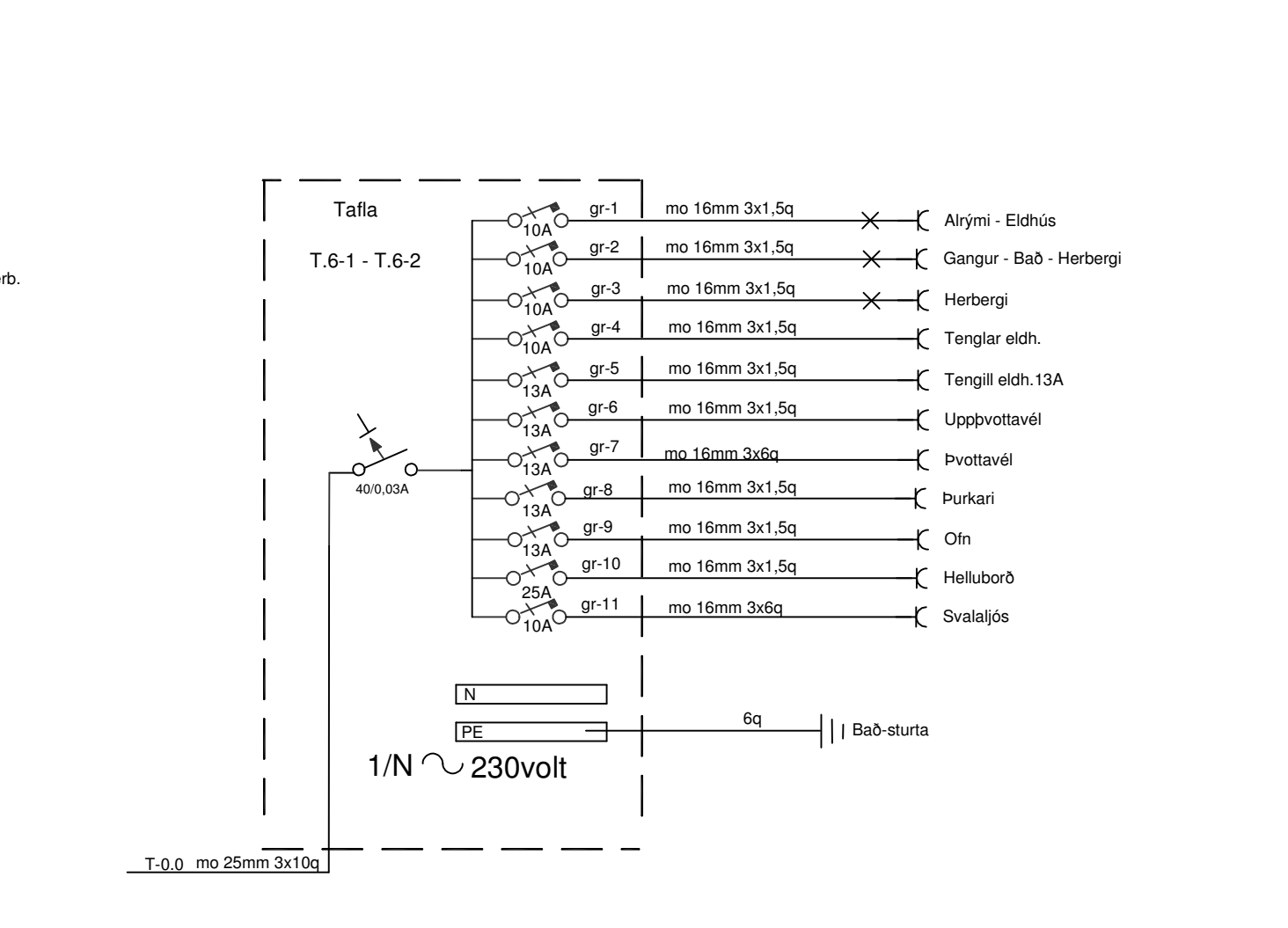
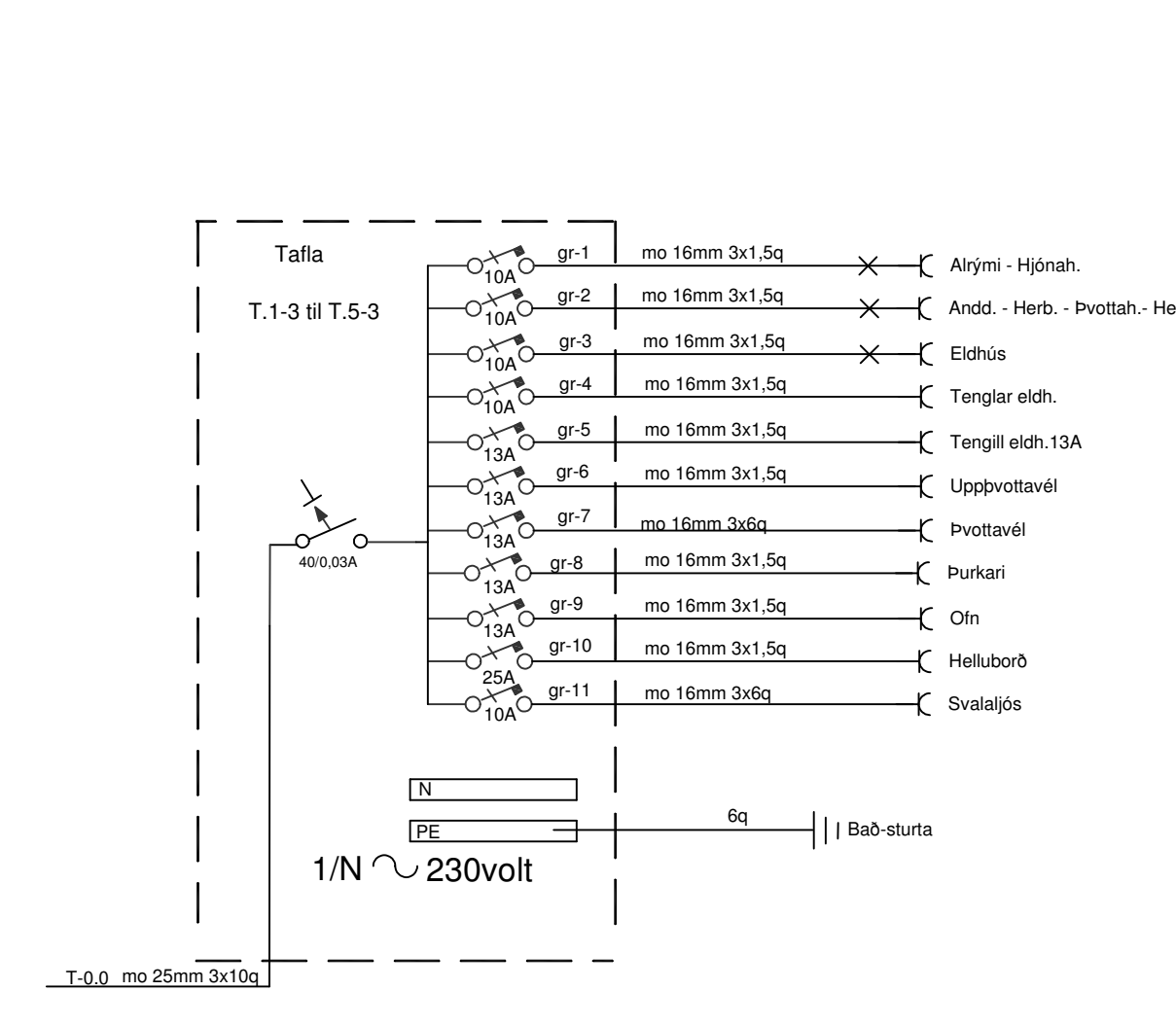
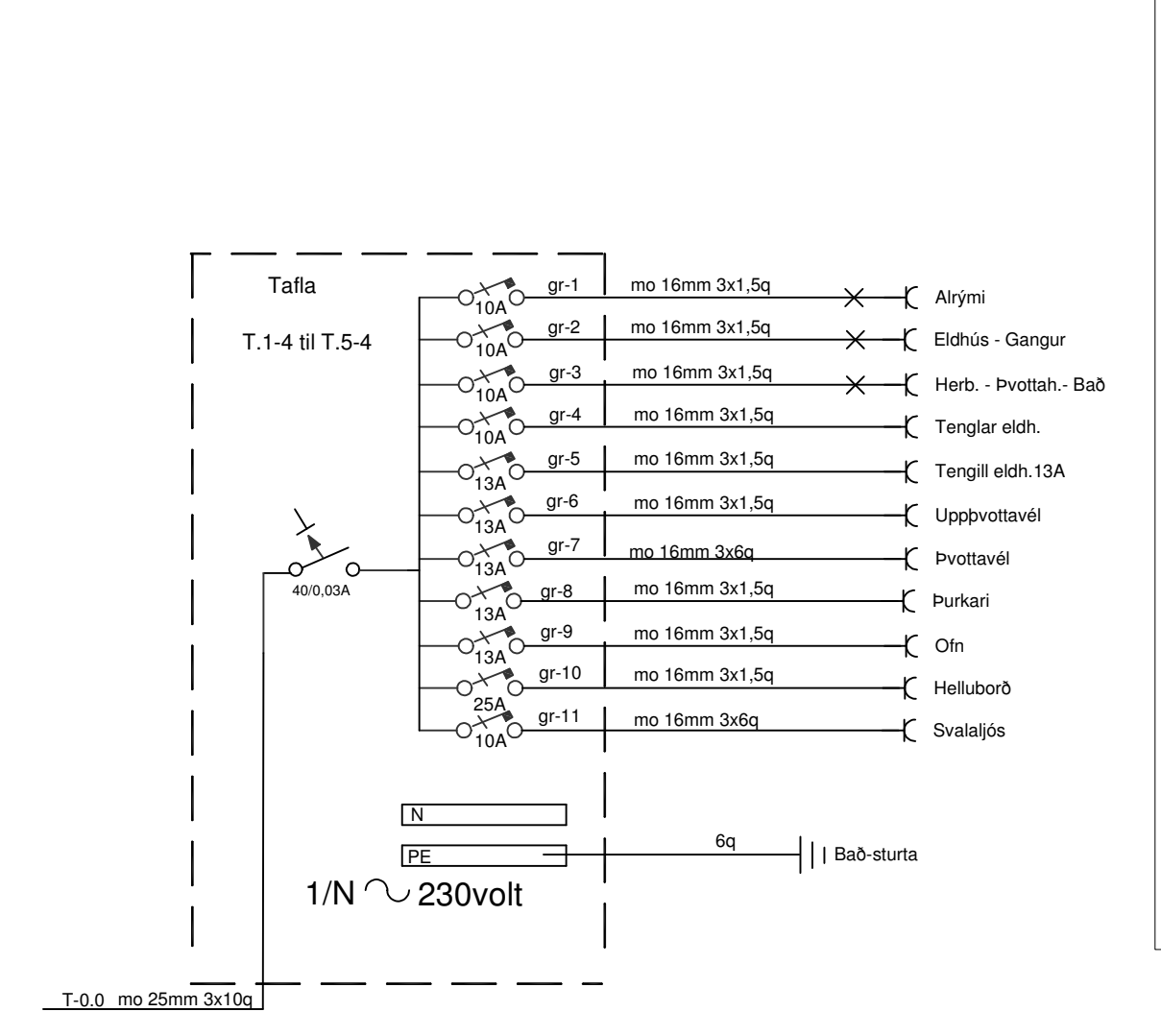
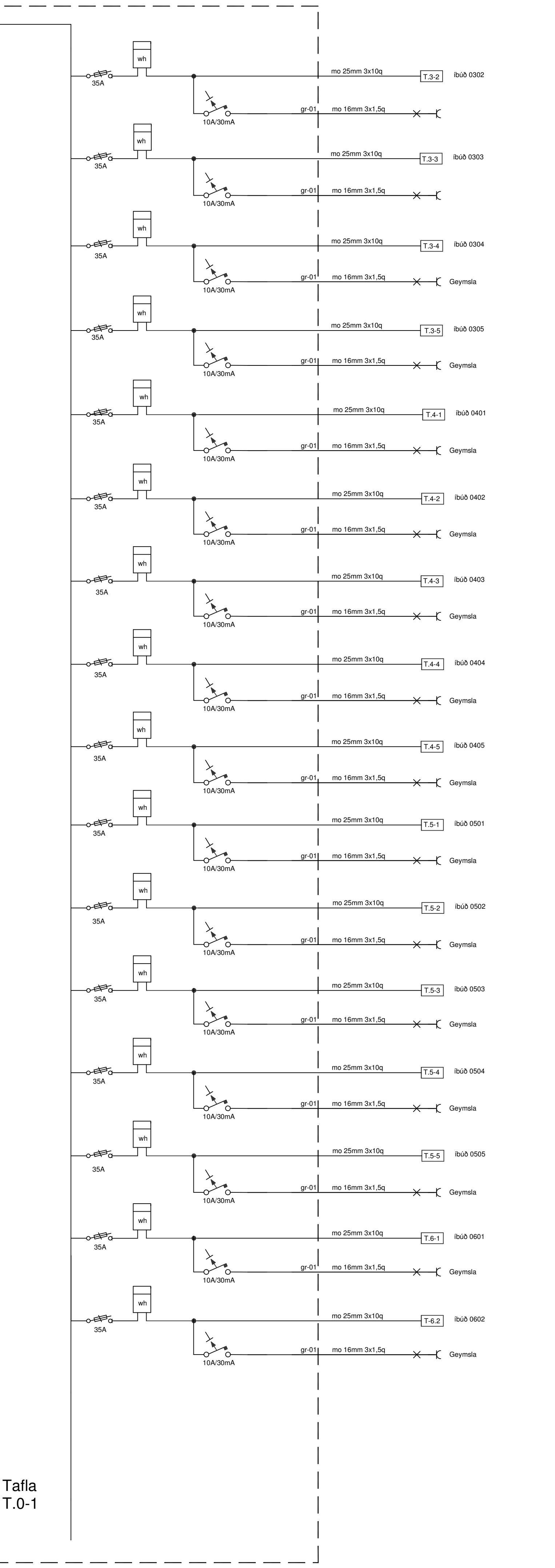
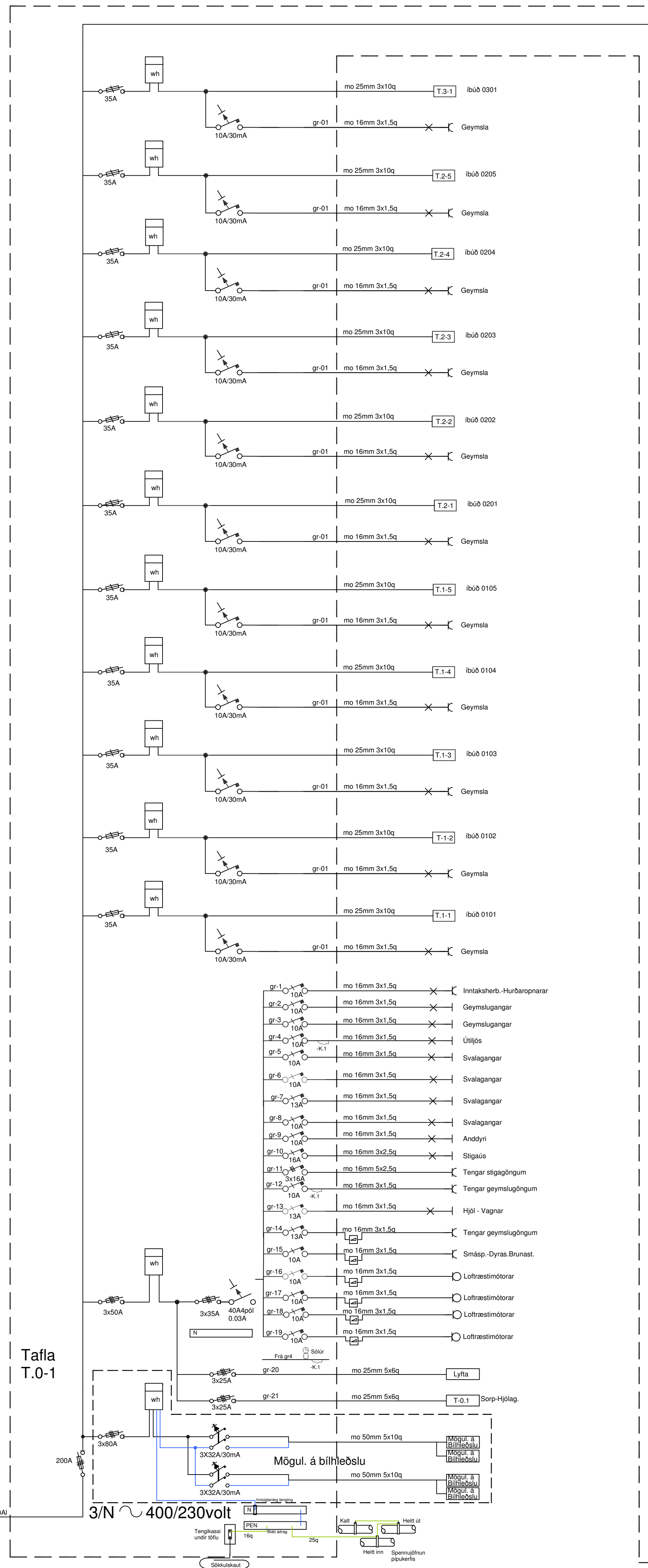

Sturla Snorrason rafvt. Sybri-Hamrar 1 851 Hella S:8909060		Baughamrar 3 Hafnarfirði
H og T St.Sn./Bj.Hi	Kt. 270140-4409	
Dags. nóv 2022	stullisnorra@gmail.com	Rafloagn Eiðnumyndir
Mál:	Fullnaðarteikning	
Blað 9 af 9		
Bláðstærð A1		Verk 11-22-64